제5회 강원장애인 및
장애학생 미술전시회
제5회 강원장애인 미술전시회 및 강원장애학생 미술작품공모展
■전시기간 : 2011년 11월 11일(금) ~ 17일(목)
■전시장소 : 춘천미술관
■작품장르 : 한국화, 서양화, 서예, 공예품, 학생작품 등
■시 상 식 : 11월 16일(수) 오후2시, 춘천미술관
분야별 당선작 장작지원금 및 장학금전달
■성인작가 작품구입 가능

인 사 말

강원일보 사회복지법인
'함께사는 강원세상' 이사장
이 희 종

올해로 다섯 번째를 맞이하는 강원장애인 및 장애학생 미술작품공모전에서 입상하신 수상자 여러분께 먼저 축하드립니다. 또 장애의 어려움을 딛고 혼신을 다해 작품을 출품해 주신 모든 작가분들과 학생, 지도교사 그리고 그 가족들의 노고에도 깊이 감사드립니다.

자신의 품성과 미적감흥을 표출해 놓은 작품에서 많은 사람들은 감동을 얻습니다. 특히 육체적, 정신적 어려움을 극복하고 성취한 작품들은 여러 사람에게 꿈과 희망이 되고 다시 일어설 수 있는 용기를 갖게 합니다.

이 자리에는 성인작품 44점과 학생작품 49점이 전시되어 있습니다.
장애작가들과 시민들의 소통의 장인 전시회를 통해 삶의 의지를 공유하며 희망을 키우는 기회가 되길 바랍니다. 그리고 학생 여러분은 예술적 소질과 잠재능력을 계발하여 꿈을 키우고 그 꿈을 꼭 이루시기 바랍니다.

올해로 창간 66년을 맞은 강원일보는 지난 2003년 사회복지법인 함께사는 강원세상을 설립해 더불어 잘사는 행복한 세상을 만들어나가는데 작은 힘이라도 보태고자 노력하고 있습니다.
그간 장애인에 대한 정보화와 스포츠활동 지원을 비롯해 장학금지원, 소규모 시설에 대한 생필품 및 출판물지원, 다문화가족 지원 등 다양한 복지활동을 해 오고 있습니다.

발표의 장이 마땅치 않은 장애인들의 창작의욕을 북돋아주고 전시 및 판매의 기회도 가져보자고 마련한 이 행사도 나날이 그 품격을 높여가고 있다고 생각합니다.
강원일보사는 이 행사가 장애인들의 꿈과 희망을 마음껏 펼치는 예술축전으로 더 한층 발전 할 수 있도록 노력하겠습니다.

다시 한 번 작품출품과 전시회 준비를 위해 노력해 주신 장애인 작가 분들과 참가 학생 및 지도교사 그리고 가족 친지분들께 감사드리며 함께 하신 모든 분들의 건강과 행복을 기원합니다. 고맙습니다.

2011년 11월 16일

격 려 사

강원도지사
최 문 순

미술전이 있어 더 없이 아름다운 가을입니다. 다섯번째 강원장애인미술전시회 및 장애학생 미술작품 공모전을 전 강원도민의 이름으로 축하를 드립니다.

늘 장애인 복지를 위해 노력하시면서 오늘 행사준비에 애써주신 「함께사는 강원세상」이희종 이사장님과 관계관 여러분께 감사의 인사를 올립니다. 그리고 작품활동에 열정적으로 임해 주시는 장애인 예술가 여러분께 존경의 마음을 표하는 바입니다.

여러분의 작품을 보면 장애는 불편할 뿐이라는 말이 떠오릅니다.
살면서 우리가 희망을 만들고 행복을 추구하는 과정에 장애는 문제가 되지를 않습니다. 여러분의 예술혼과 땀이 서려있는 작품이 잘 증명해 주고 있습니다.
일일신 우일신이란 말이 있듯이 매일 매일 새로운 것에 도전하고 창작해 나간다면 훗날 여러분의 인생은 보람으로 가득 할 것입니다.

강원도는 장애인 여러분이 꿈을 실현하고, 불편함이 최소화 되도록 더욱 세밀한 관심을 가지고 노력해 나가겠습니다. 2018평창동계올림픽도 문화올림픽을 지향하여 우리 강원도의 문화 예술적 가치가 높아지도록 하겠습니다.

여러분께서도 불타는 예술혼과 열정적인 노력으로 우리 삶에 희망과 감동을 주는 예술인으로 최선을 다해 주시기를 부탁드립니다. 이번 전시회가 장애인 여러분의 창작활동을 더욱 활성화하고 강원도의 미술발전에도 큰 기여를 하는 계기가 되기를 바랍니다.

거듭 전시회를 축하드리면서, 함께 해 주신 모든 분들의 건승을 기원합니다.
감사합니다.

2011년 11월 16일

강원장애인작가 출품작

사랑 서양화 15호

애금장 서양화 30호

엄 자 순 (서양화)

· 홍전아카데미회원展
· 제1~4회 강원장애인미술협회展
· 現 강원장애인미술협회 회원
강원도농아인협회홍전군지부 소속
· 강원도 홍전군 홍전읍 갈마곡리 주공아파트 203 204, 010 2991 7158

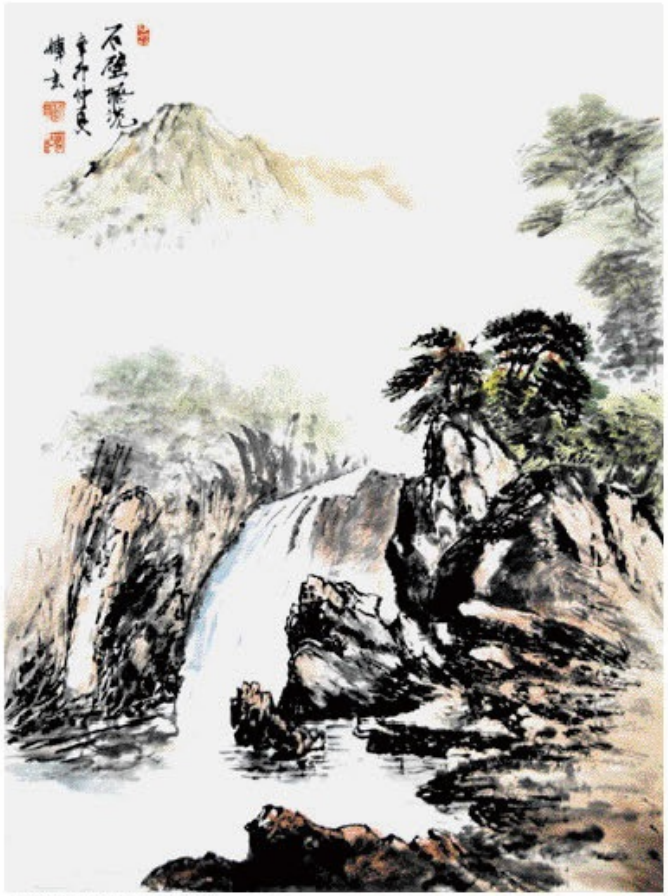

석벽비류 한국화 42×61cm

맑은향기 사군자 67×67cm

박 영 민 (한국화)
(손변형으로 연필도 잡기 어려운 장애인)

제4회 강원장애인미술영희展
춘천시립노인복지관 소속
춘천시 우정3동 석사2지구 아파트 202 1504, 010 3606 6839

조록의 산하 유화 53×42㎝

이 정 숙 (유화)

· 강원도지체장애인협회 소속
· 강원도 철원군 근남면 사곡리 033262 121

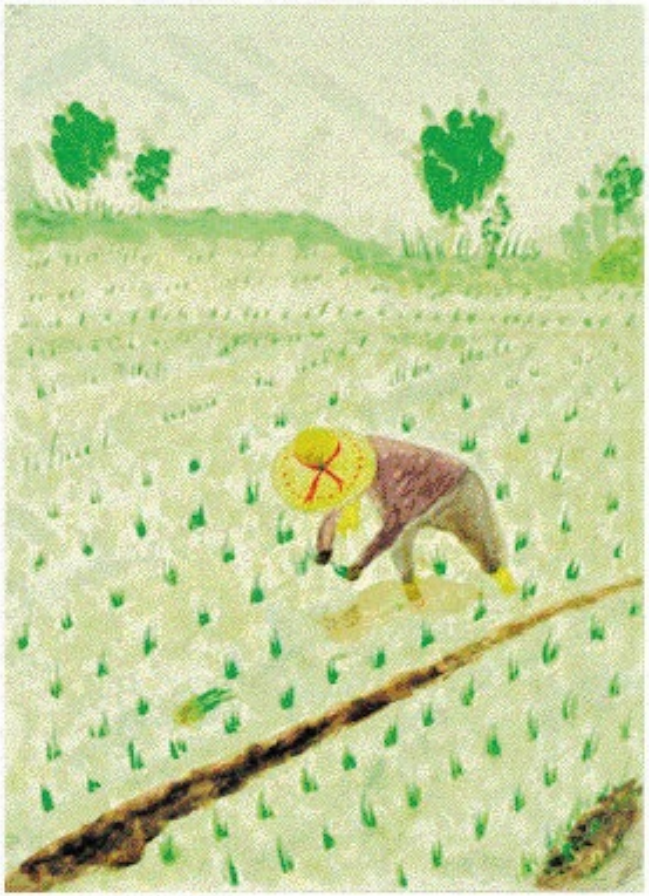

오내기 수채화 55x39cm

이 영 판 (수채화)

· 강원도지체장애인협회 소속
· 강원도 홍천시 희개동 033)862 1211

시골풍경 수채화 56×39cm

최 기 동 (수채화)

· 강원도지체장애인협회 소속
· 강원도 춘천시 중고등 033)252 1211

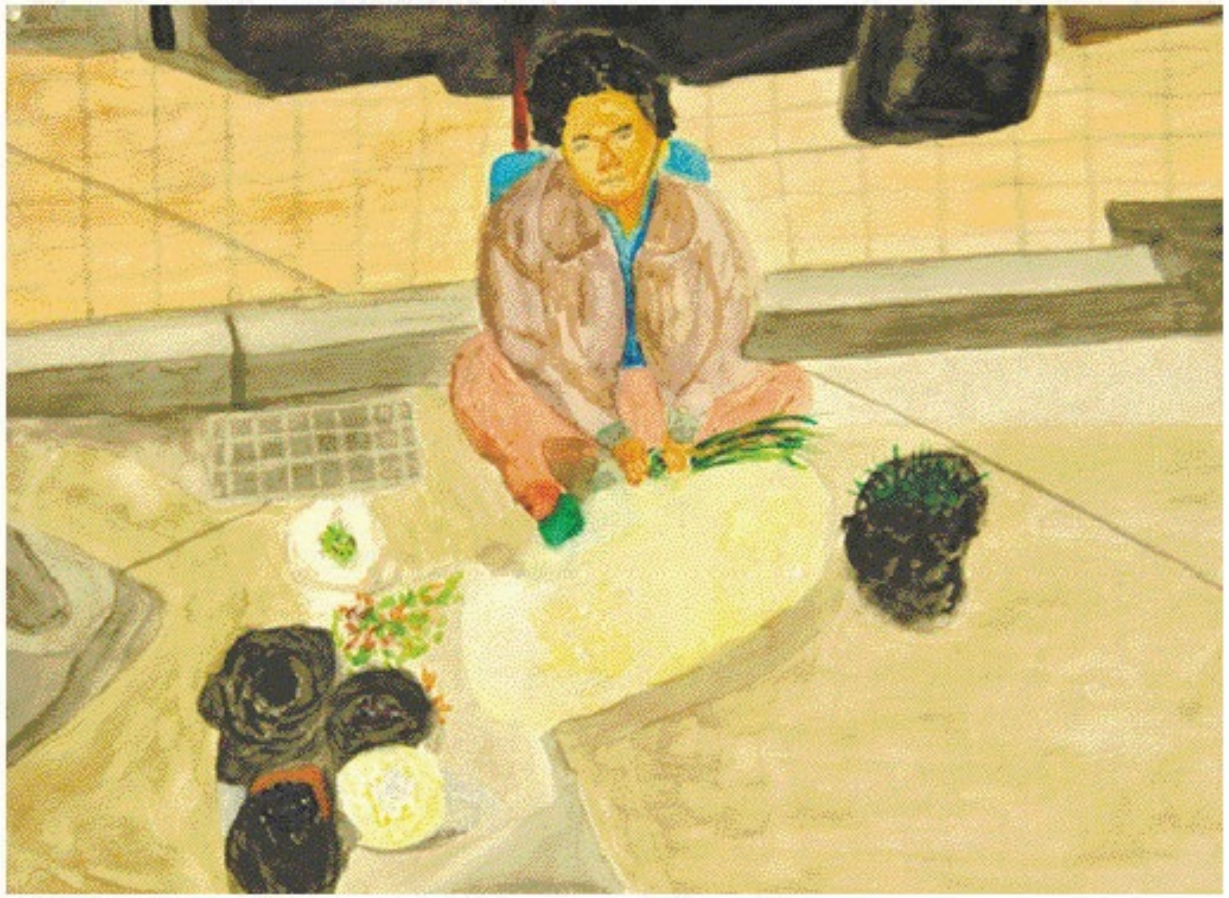

어머니 수채화 56×39cm

홍 정 기 (수채화)

· 강원도지체장애인협회 소속
· 강원도 춘천시 석사동 033)252 1211

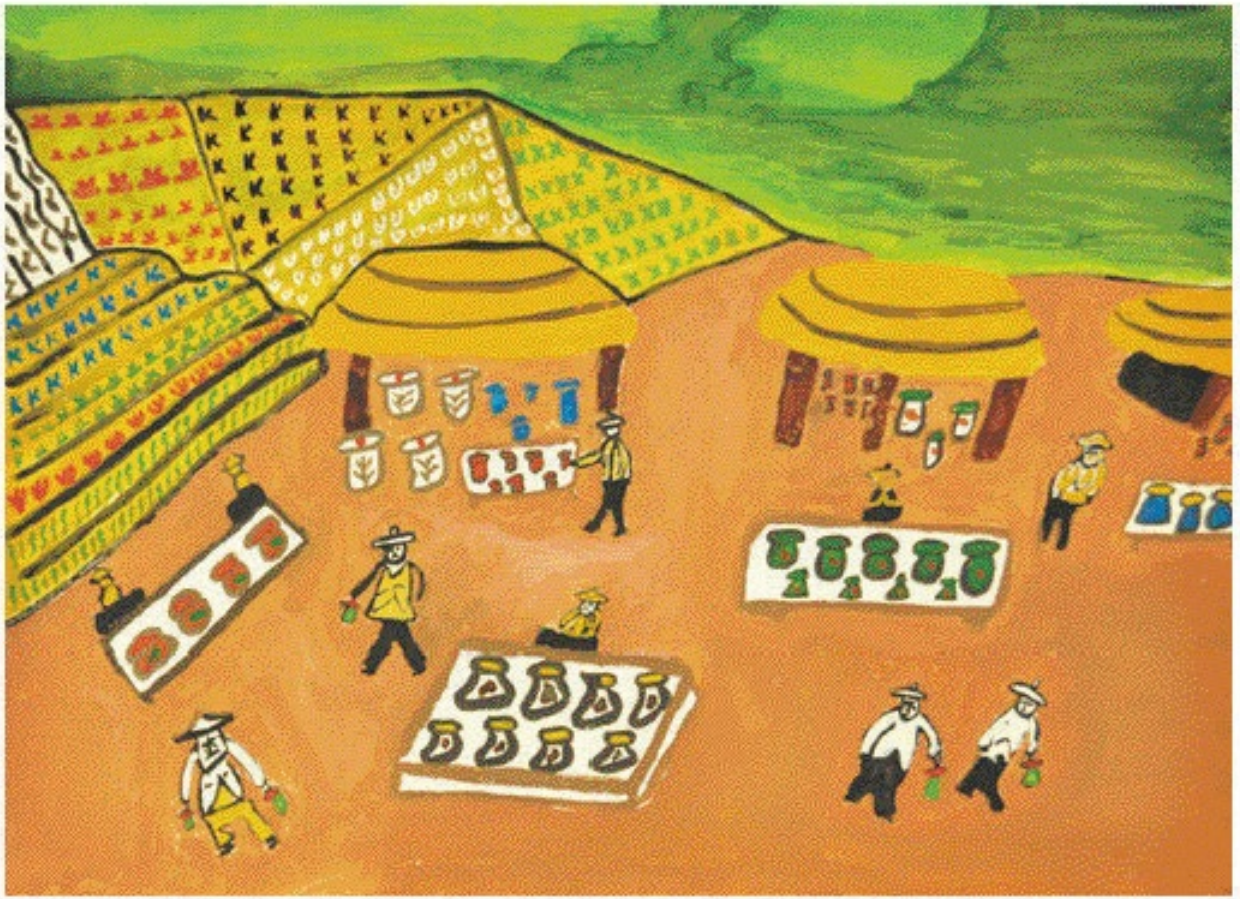

시골장터 수채화 55×39cm

김 종 철 (수채화)

· 강원도지체장애인협회 소속
· 강원도 남원군 동송읍 장동리, 033)252 1231

이태백의 일언시 서예 35×135cm

신 성 억 (서예)

· 장애인기능경기대회 입선
· 대한민국장애인미술대전 입선
· 장애인종합예술제 장려상
· 제1~4회 강원장애인미술협회전
· 제4 강원장애인미술협회 회원
· 강원도 정선군 정선읍 중앙5리 55 245/61, 010 4382 0996

산 서예 35×135cm

황 해 익 (서예)

- 전국장애인예술제
- 제1~4회 강원장애인미술실회展
- 1회 강원장애인미술실회 회원
  강원도농아인실회송건군지부 소속
- 강원도 송건군 송건읍 미진동박이서트 1-1108, 033)434-3706

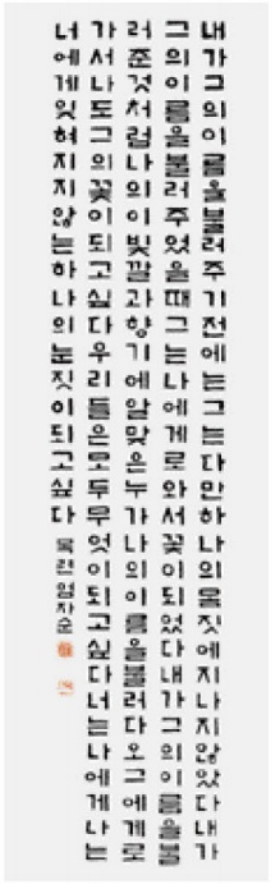
내가그의이름을불러주기전에는그는다만하나의몸짓에지나지않았다내가
그의이름을불러주었을때그는나에게로와서꽃이되었다내가그의이름을불
러준것처럼나의이빛깔과향기에알맞은누가나의이름을불러다오그에게로
가서나도그의꽃이되고싶다우리들은모두무엇이되고싶다너는나에게
잊혀지지않는하나의눈짓이되고싶다 목련엄자순

김춘수님의 시〈꽃〉 서예 35×135cm

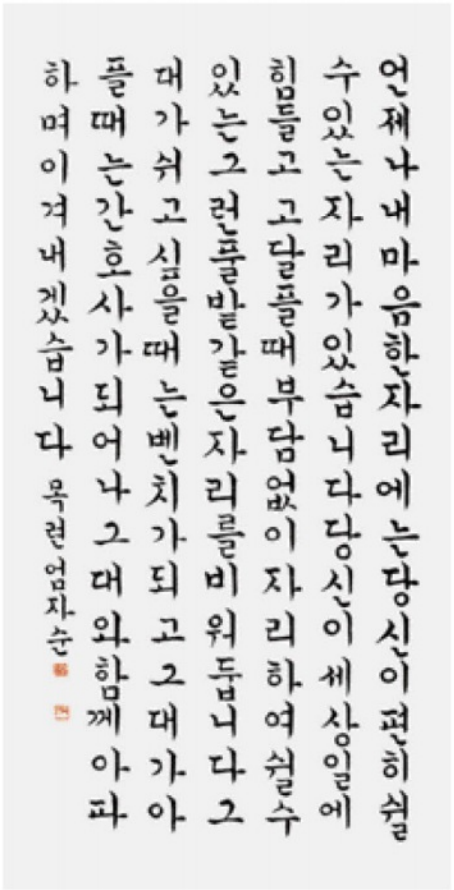
언제나내마음한자리에는당신이편히쉴
수있는자리가있습니다당신이세상일에
힘들고고달플때부담없이자리하여쉴수
있는그런풀밭같은자리를비워둡니다그
대가쉬고싶을때는벤치가되고그대가아
플때는간호사가되어나그대와함께아파
하며이겨내겠습니다 목련엄자순

언제나 내마음 한자리에는 서예 35×135cm

엄 자 순 (서예)

· 홍천아카데미회원展
· 제1~4회 강원장애인미술협회展
· 現 강원장애인미술협회 회원
강원도농아인협회홍천군지부 소속
· 강원도 홍천군 홍천읍 갈마곡리 주공아파트 203 204, 010 2991 7158

승호덕님의 글 서예 35×135cm

송 호 남 (서예)

· 제1~4회 강원장애인미술협회展
· 강원도농아인협회홍천군지부 소속
· 강원도 홍천군 북방면 북방리 234, 010 3199 7064

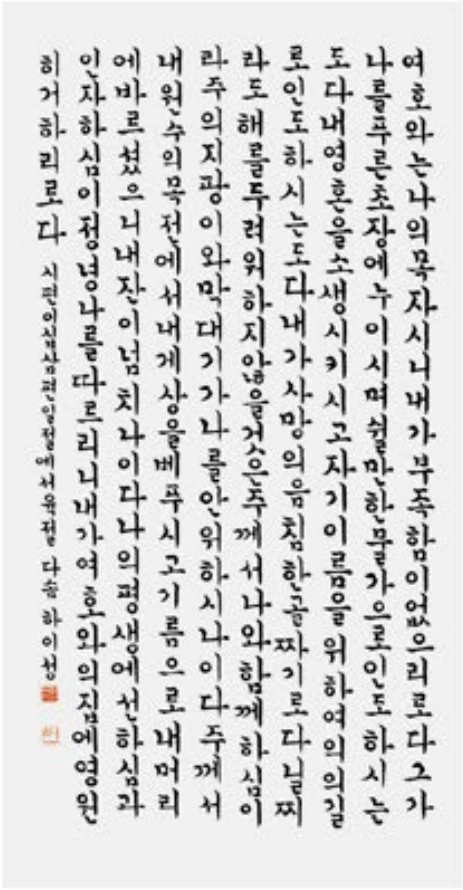
여호와는나의목자시니내가부족함이없으리로다그가
나를푸른초장에누이시며쉴만한물가으로인도하시는
도다내영혼을소생시키시고자기이름을위하여의의길
로인도하시는도다내가사망의음침한골짜기로다닐찌
라도해를두려워하지않을것은주께서나와함께하심이
라주의지팡이와막대기가나를안위하시나이다주께서
내원수의목전에서내게상을베푸시고기름으로내머리
에바르셨으니내잔이넘치나이다나의평생에선하심과
인자하심이정녕나를따르리니내가여호와의집에영원
히거하리로다 시편이십삼편일절에서육절 다솜 하이성 글 씬

시편 이십삼편 1절~6절 서예 70×135cm

하 이 성 (서예)

· 제1~4회 강원장애인미술협회展
· 강원도농아인협회농천군지부 소속
· 강원도 농천군 북방면 원스리 564, 010 5013 8874

사랑은 서예 35×135cm

함 영 인 (서예)

· 제4회 강원장애인아술열의展
· 강원도농아인열의송건군지부 소속
· 강원도 송건군 목방면 목방리 234, 016-405-7054

정철의 시조 서예 35×135cm

왕 현 호 (서예)
(인마비로 인한 언스글씨)

· 제1~4회 강원장애인미술협회전
· 홍천군장애인복지관 소속
· 홍천군 홍천읍 와동리 25(1/3) 010 4030 7144

행복한 가정 서예 36×48cm

홍 정 일 (서예)
(손/발 변성으로 변별도 잘기 않은 장애인)

· 제4회 강원장애인미술실회展
· 통신군장애인복지관 소속
· 통신군 통신읍 회망리 43-1 미진아파트 2-401, 033)433-1358

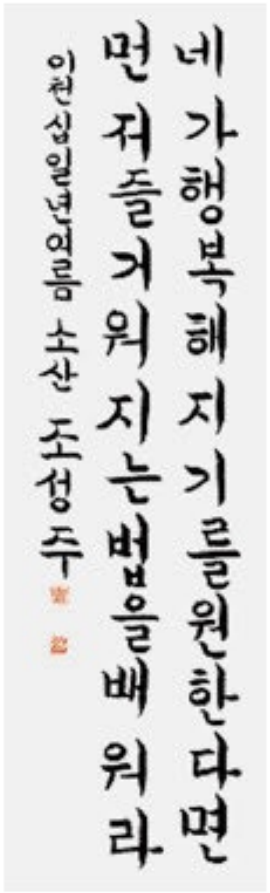

즐거워지는 법 서예 35×135cm

조 성 주 (서예)

· 기본의 강원장애인미술협회원
· 홍천군장애인복지관 소속
· 강원도 홍천군 북방면 상화계리 81 성우빌라 B 202, 010 226 9279

삶이란 서예 35×68cm

반 영 옥 (서예)

· 제4회 강원장애인미술실기展
· 통산군장애인복지관 소속
· 강원도 통산군 통산읍 칠은리 185 302/1, 011 358 1234

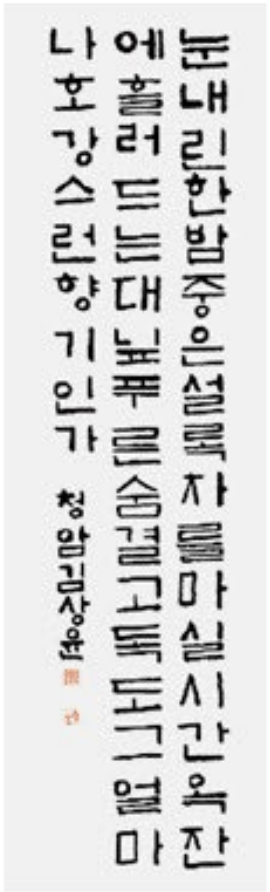

유안진님의 설록차 서예 35x135cm

김 상 윤 (서예)

· 홍천군장애인복지관 소속
· 강원도 홍천군 홍천읍 하오안리 219, 033)435 7031

소중한 당신 서예 35×135cm

김 재 갑 (서예)

· 송건군장애인복지관 소속
· 강원도 송건군 송건읍 태박리 270-25, 033)435-7031

인생 서예 35×135cm

김 종 석 (서예)

· 홍천군장애인복지관 소속
· 강원도 홍천군 남면 유목정리 29, 033)435 7031

보곡최경재수두 서예 34×136cm

서중자유건종록필봉능제만인사 서예 34×136cm

서중자유건종록필봉능제만인사 서예 34×136cm

소년이노학난성 서예 34×136cm

여 재 봉 (서예)

· 제8회 강원장애인미술협회전
· 강원도장애인복지협회 소속
· 강원도 원주시 은박골 반계리 304, 010 2562 7747

그 어느 가을날 압화 48×37cm

아네모네 풍경 압화 45×63cm

즐거운 꽃잔치 압화 22×42cm

박 경 란 (압화공예)

- 원주 지악제 및 감영제 전시
- 대한민국장애인미술대전 특상 및 입선
- 한국미술서화대전 입선
- 제1~4회 강원장애인미술협회展
- 現 강원장애인미술협회 회원, 지악꽃누르미 강사
  강원도장애인복지협회 소속
- 강원도 원주시 무실동 무실주공1단지아파트 109 1102, 033)748 5466, 010 3027 2282

작품 목공예 9×30cm

김 종 길
심 재 복
조 복 한 (목공예)

강원도지체장애인협회 소속
강원도 춘천시 석사동 322 1, 033)252 1211

나만의 보물상자 냅킨아트공예 33×41cm

식탁의 여유 냅킨아트공예 43×20cm

번지릴렙 냅킨아트공예 21×30cm

최 정 미 (냅킨아트공예)

제4회 강원장애인미술전시회
내일을 여는 멋진여성 공연자의 소속
공연시 회가동 916 2 선대치 아이트 104 802 010 2775 7338

자화상 지점토공예 25×19cm

진 기 윤 (지점토공예)

솔아버그린 소속
강원도 춘천시 신북읍 신천리 345 4 033242 3204

나의 마음속 끈발 종이접기공예 31×21cm

최 연 심 (종이접기공예)

·숲에버그린 소속
·강원도 춘천시 신북읍 산전리 345-4, 033)242-3304

오색생이 종이접기공예 12X4cm

한 영 남 (종이접기공예)

솔아버그린 소속
강원도 홍천시 신목읍 신선리 345 4 033242 3204

설로키티 전화기 종이접기공예 15×10cm

최 재 원 (종이접기공예)

솔새버그린 소속
김일도 춘천시 신목을 산천리 345-4 033)242-3204

글씨없는 이야기책 종이접기공예 11×11cm

장 명 순 (종이접기공예)

· 홍에버그린 소속
· 강원도 춘전시 신북읍 산전리 345-4, 033)242-3204

꿀벌피리 종이접기공예 18×34cm

김 기 정 (종이접기공예)

종이버그린 소속
강원도 춘천시 신북읍 산천리 345-4, 033)242-3204

매발랴의 하루 지점토공예 29×23cm

황 선 민 (지점토공예)

· 솜에버그린 소속
· 강원도 춘천시 신북읍 산전리 345-4, 033)242-3304

미니백 종이접기공예 14×15cm

윤 호 권 (종이접기공예)

· 숲에버그린 스속
· 강원도 프전시 신복을 신전리 345-4, 033)242-3204

뽀로로부채 종이접기공예 19x29cm

최 고 은 (종이접기공예)

· 롤에버그린 소속
· 강원도 춘천시 신북읍 산천리 345-4, 033)242-3204

소리나는 주사위 종이접기공예 8×8cm

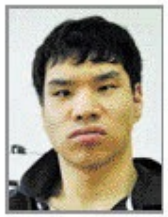

이 병 철 (종이접기공예)

· 종에버그린 소속
· 강원도 춘천시 신북읍 산천리 345 4, 033)242 3204

강원장애학생
미술작품공모전

임 기 수
(오성학교
초6년)

나의 꿈은 피아니스트

최 다 미
(오성학교
초6년)

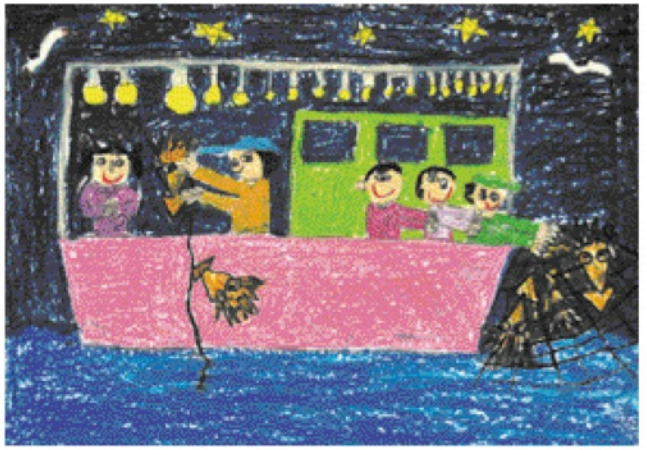

고기잡이

윤 태 준
(오성학교
초6년)

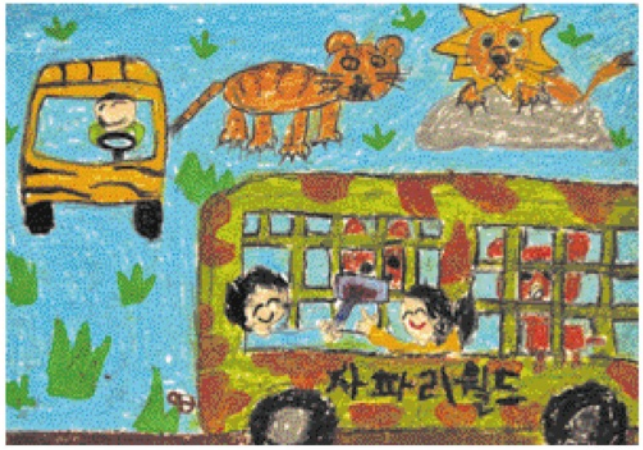

동물원

임 정 재
(속초중앙초
6년)

호랑이 사육사가 된 나의 모습

경 난 희
(속초중앙초
2년)

소아과 의사가 되고 싶어요

손 은 정
(강릉모산초
2년)

우리가족

김 남 관
(강릉금광초
2년)

사과 과수원

차 선 구
(철원동송초
5년)

내 친구 예랑이

김 향 숙
(철원동송초
6년)

평강식물원의 들꽃과 나무

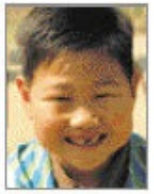

경 혜 원
(철원동송초
2년)

즐거운 산책

정 예 진
(철원동송초
4년)

가을 동산

현 다 연
(철원동송초
3년)

바다속 풍경

정 민 규
(동화초5년)

동물원

강 태 진
(사내초6년)

무지개 나비

박 도 현
(강원영진초
2년)

호수에 비친 보름달

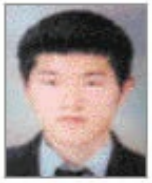

고 한 영
(신철원고3년)

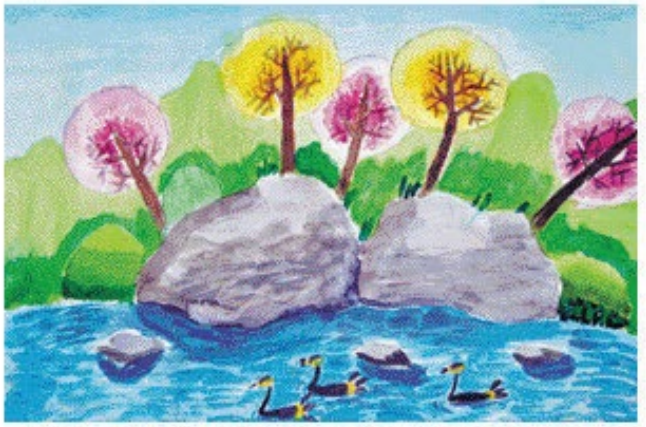

안탕강의 꿈

조 승 지
(신철원고3년)

내 생에 봄날은

김 시 온
(강릉좋은친구,
오성고등3년)

선생님 얼굴

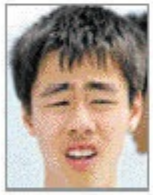

황 진 수
(강릉좋은친구,
오성중등3년)

내가 본 가을풍경

강 민 수
(강릉좋은친구,
오성중등3년)

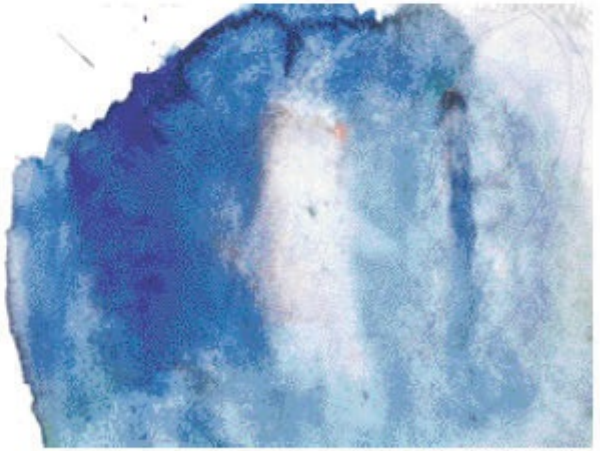

하늘 속에 보이는 동굴

정 진 영
(강릉좋은친구,
오성중등3년)

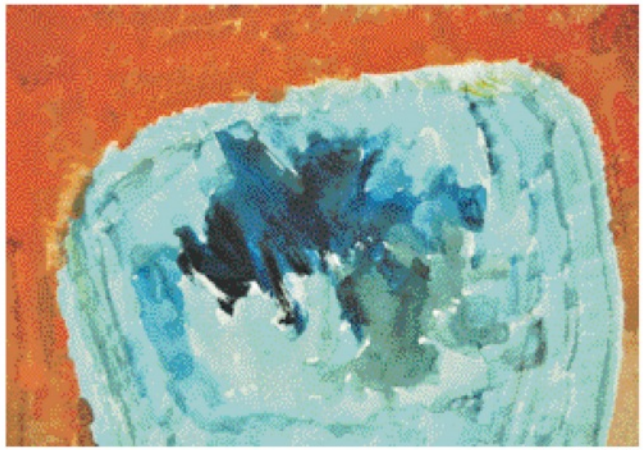

엄마의 따뜻함

전 대 석
(강릉좋은친구,
오성중등2년)

거대한 공장 앞에서

한 승 민
(강릉좋은친구,
오성중등2년)

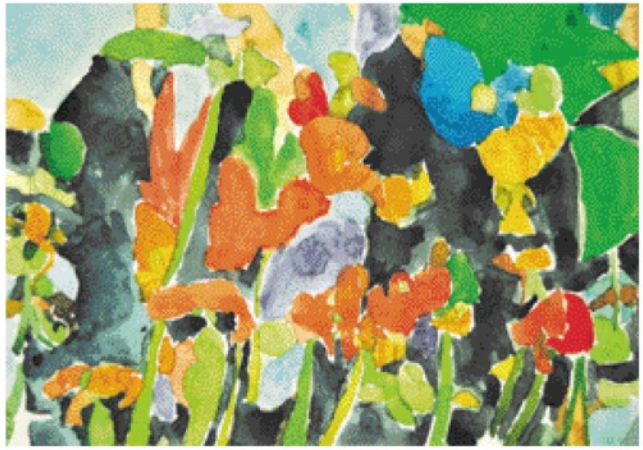

꽃밭에서

김 다 혜
(태백미래중등
3년)

노란새의 꿈

오 혜 리
(태백미래고등
1년)

손바닥 꽃게

김 유 리
(춘천농공고
1년)

씽~씽 코끼리 열차

김 범 준
(춘천농공고
2년)

봉양제

홍 소 리
(춘천농공고
1년)

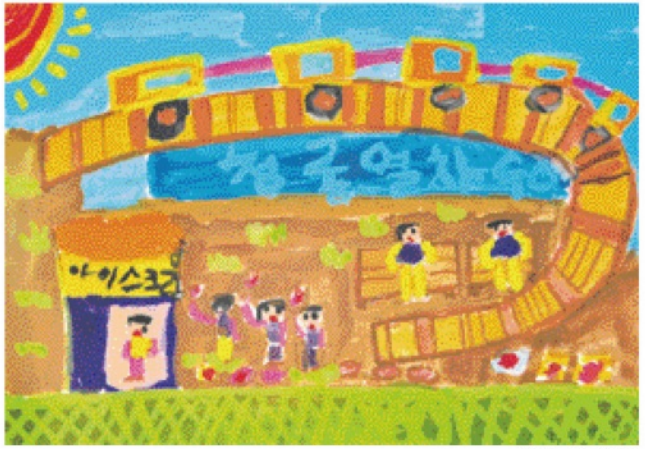

신나는 청룡열차

천 범 수
(속초정해중등 1년)

오징어 말리기

김 소 정
(속초정해중등 1년)

속초정해학교

박 은 서
(속초정해고등 1년)

에펠탑

김 한 유
(속초정해고등 1년)

오색 가을길

이 동 원
〈속초청해고등
1년〉

오르라 빛

홍 기 영
〈춘천계성고등
1년〉

학교 잔디공원

전 소 영
〈춘천계성고등
2년〉

춘천의 인공폭포

박 혜 수
〈강원명진중등
3년〉

정물화

최 이 슬
(강원명진중등
3년)

소풍

신나라 외 2명
(태백미래초3년, 지도교사 김희연)

신문지 나무

용 모빌

신나라 외 2명
(태백미래초3년, 지도교사 김희연)

김선미 외 1명
(속초청해초6년, 지도교사 배은정)

휘날리는 깃발

우리들의 친구 뽀로로

김범준 외 10명
(춘천농공고2년, 지도교사 이보숙)

윤지영 외 7명
(석사초4년, 지도교사 김동언, 유자원)

에코그린으로 함께하는 세상

가을 나들이

유민주 외 1명
(강원명진초2년, 지도교사 윤정아)

김태희 외 3명
(금대초3년, 지도교사 이현정)

저녁식사

금대꾸러기들의 가을 여행

이준섭 외 4명
(동부초3년, 지도교사 김가을)

김병진 외 3명
(단관초6년, 지도교사 최명미)

변신! 공룡의 세계!

나무

유소이 외 6명
(단관초4년, 지도교사 최명미)

이상원 외 6명
(단관초4년, 지도교사 최명미)

고슴도치와 자동차

바람개비 연필꽂이

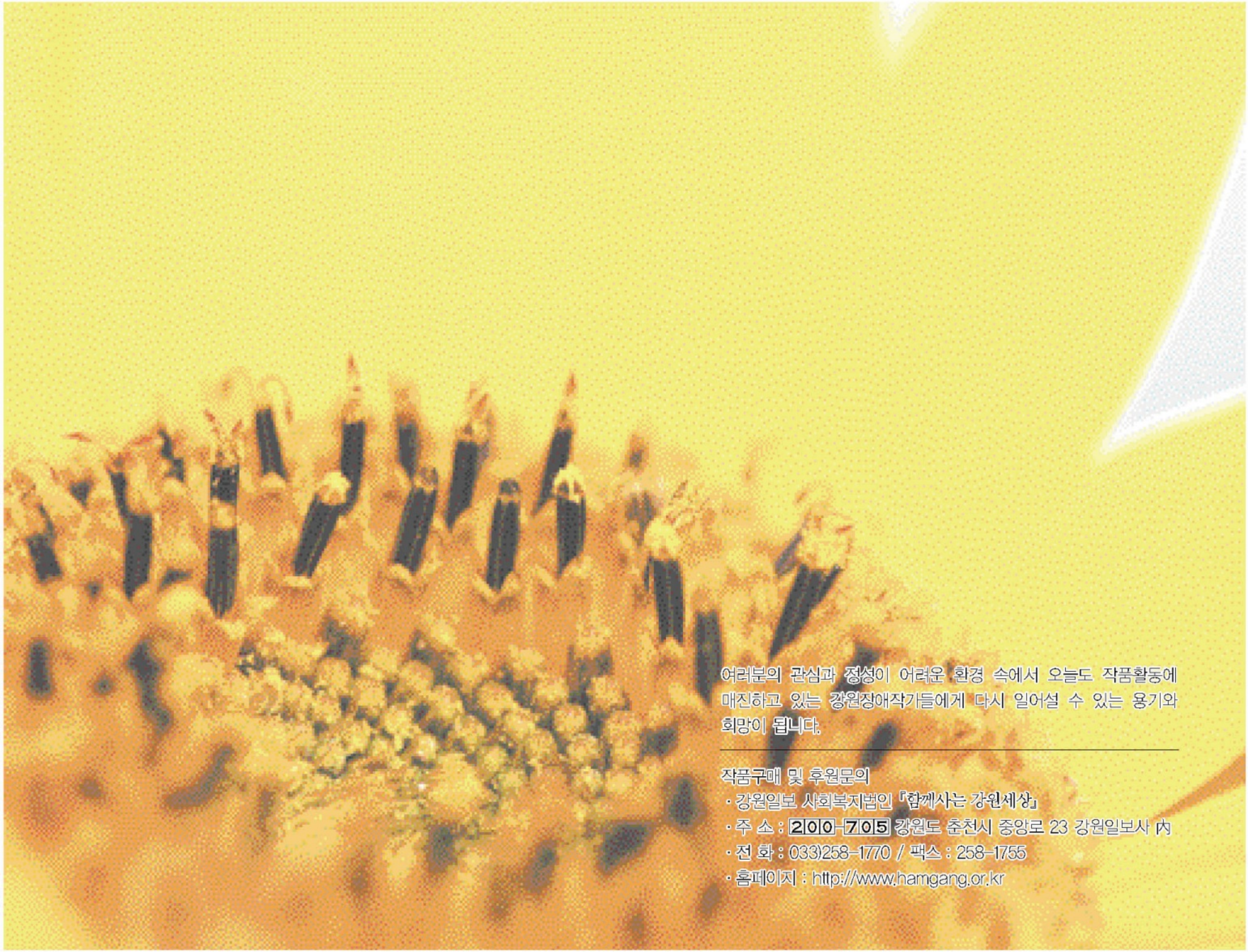

여러분의 관심과 정성이 어려운 환경 속에서 오늘도 작품활동에 매진하고 있는 강원장애작가들에게 다시 일어설 수 있는 용기와 희망이 됩니다.

작품구매 및 후원문의

· 강원일보 사회복지법인 『함께사는 강원세상』

· 주 소 : 200-705 강원도 춘천시 중앙로 23 강원일보사 內

· 전 화 : 033)258-1770 / 팩스 : 258-1755

· 홈페이지 : http://www.hamgang.or.kr